國立高雄應用科技大學作業流程圖
各項稅費款之扣繳作業

EC-03

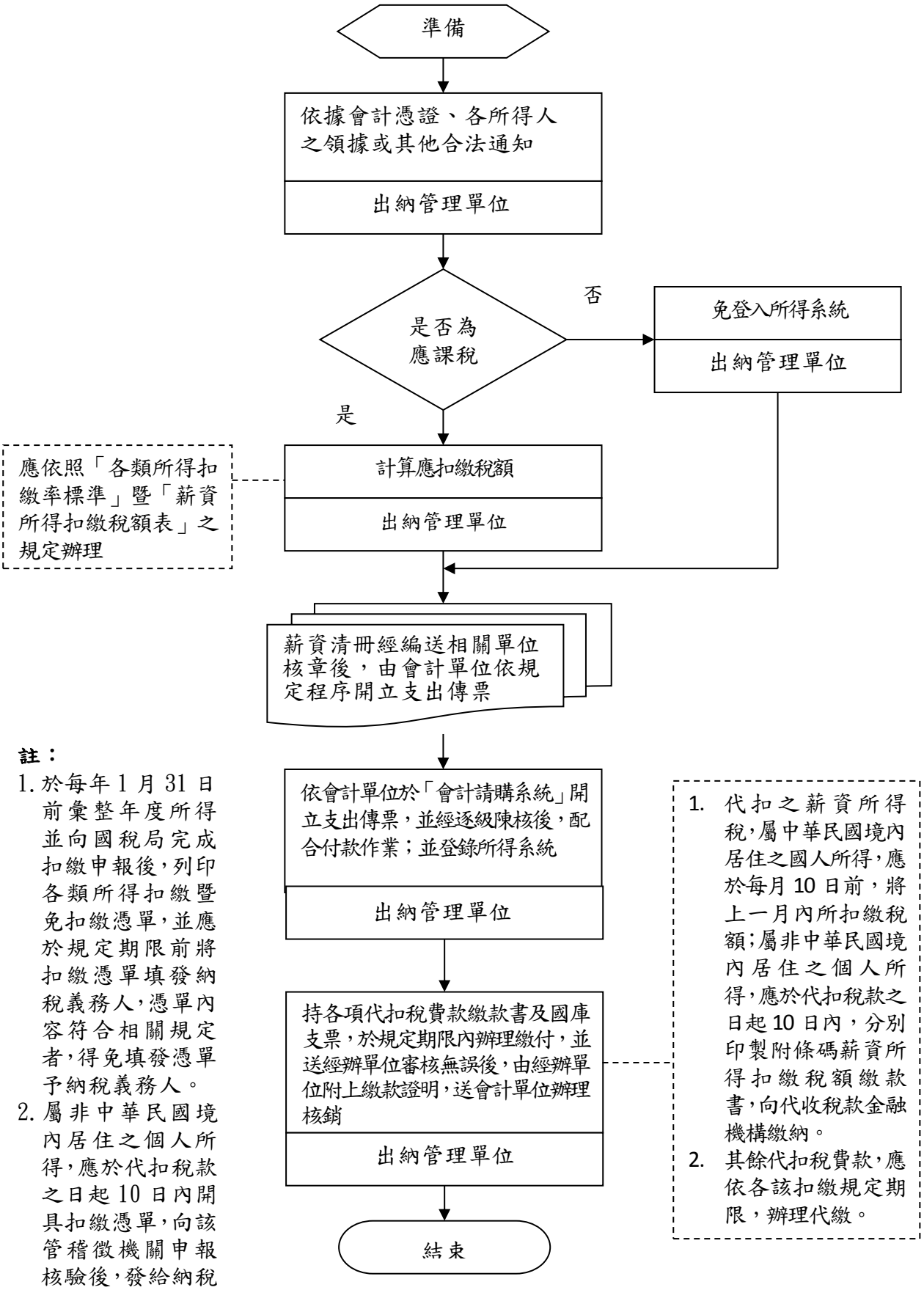

註：

1. 於每年1月31日前彙整年度所得並向國稅局完成扣繳申報後，列印各類所得扣繳暨免扣繳憑單，並應於規定期限前將扣繳憑單填發納稅義務人，憑單內容符合相關規定者，得免填發憑單予納稅義務人。
2. 屬非中華民國境內居住之個人所得，應於代扣稅款之日起10日內開具扣繳憑單，向該管稽徵機關申報核驗後，發給納稅義務人。